

ファンファン

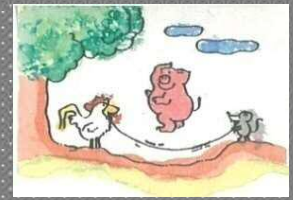

澄みきった青空や朝夕の風の冷たさに、秋の深まりを感じるようになりましたね。
体調管理に配慮しながら、寒さに負けずに元気いっぱい過ごしましょう♪、



☆9月の誕生会☆



1歳児親子のつどい



ママお手製のすっぺらぼん人形☆



お母さんと一緒にわらべうたを楽しみました



お父さんと一緒に♪



☆絵本の読み聞かせ☆



☆骨盤低筋体操☆

玉名市子育てネットワーク

- ☆メープル広場開放 9:30~14:30
(メープル広場は月~金曜日どなたでも参加できる広場です。)
- ☆園庭開放 9:30~11:30
(晴れた日の午前中は園庭開放をしています。)
※熱中症予防の為、保護者の方もお子さんも帽子を着用して下さい。

- ☆好きな時に来て、好きな時に帰る、自由な支援センターです。
- ☆お弁当持参もOKです。
- ☆イベントに参加しなくても広場は利用できます。



日	月	火	水	木	金	土
		1 ※公園で遊ぼう (四十九台公園)	2 ※ピースくらぶ (双子のつどい) (10:00~11:00)	3	4 2歳児以上 親子のつどい (9:30~11:00)	5 お父さんと遊ぼう
6	7 ※芋掘り	8 1歳児 わらべうたのつどい (10:30~11:00)	9	10 ※0歳児 離乳食相談 (9:30~11:30)	11	12
13	14	15 1歳児 親子のつどい (9:30~11:00)	16 絵本の読み聞かせ (10:30~)	17 ※0歳児 *助産師参加 (9:30~11:30)	18 ※骨盤底筋体操	19
20	21 ※ ポコポコくらぶ (9:30~11:30)	22 ※消防署見学	23	24 ※誕生会 (10:30~11:00)	25 2歳児以上 わらべうたのつどい (10:30~11:00)	26 ※キッズサンガ
27	28	29	30 0歳児 わらべうたのつどい (10:30~11:00)			

※印は、隣のページに詳しく書いていますので参照ください。

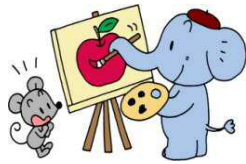

活動内容



公園で遊ぼう

日時：1日（火）10時30分～11時30分
 場所：四十九台公園横の駐車場
 ＊場所が分からない方は、保育園駐車場に10時15分までに来られて下さい。
 どんぐりを拾ったり、公園の遊具で遊びましょう。

ポコポコくらぶ（妊婦さんのつどい）

日時：21日（月）9時30分～11時
 持ち物：布・裁縫道具
 ＊出産前に、赤ちゃんの様子や子育てについてゆっくりお話をしましょう。裁縫道具を持参して頂くとスタイや小物が作れます。

ピースくらぶ



日時：2日（水）10時～11時
 ＊双子（三つ子）のお子さんがいらっしゃる方、一緒に語り合しましょう。

消防署見学

日時：22日（火）9時50分
 場所：保育園駐車場集合
 持ち物：水筒、帽子
 対象：1歳半～
 ＊保育園から有明消防署まで歩いて行きます。参加される方は、事前に玉名市子育てネットワーク（74-4514）までご連絡下さい。

芋掘り

日時：7日（月）10時30分～11時
 持ち物：軍手、長靴、スコップ、袋
 ＊汚れても良い服装で来て下さい。

11月生まれのお誕生会

日時：24日（木）10時30分～
 ＊誕生月の方は、手型をとりますので10時までに来てください。

0歳児親子のつどい

日時：10日（木）9時30分～11時30分
 ＊離乳食の相談ができます。
 17日（木）9時30分～11時30分
 ＊助産師の大山さんが来られます。育児相談、体重測定もできます。
 ※駐車場がいっぱいになりますので、奥からつめて停めて頂くよう、ご協力お願い致します。

キッズサンガ

日時：26日（土）10時～12時
 場所：圓光寺境内
 料金：子ども100円 小学生以上200円
 ＊地域の方々から、伝承遊びを教えてもらったり、親子で野外遊びを楽しみましょう！どなたでも参加できますので、皆さんお揃いで、ご来園下さい。

骨盤底筋体操

日時：18日（金）10時30分～11時
 ＊体をゆるめて、リラックスをする体操です。皆さん一緒に楽しみましょう。



たまログ URL QR コード

玉名市子育て応援サイト「たまログ」 <http://tama-log.org>

「玉名市子育てネットワーク」と「森のひろばログさんち」が利用者支援事業で立ち上げた、玉名市の子育て支援情報がスマホやパソコンで一覧できるサイトです。お気軽にご利用下さい。

玉名市 たまログ 検索



Dear Naughty Boy (わんぱくボーヤへ)

すやすやと、寝息を立てている君へ。今日はどんな夢を見ているのかな？

毎日思いっきり遊び、食べ、そしてよく寝てすくすく育っているね。たくましく成長していくその姿を見て、安心するとともにほほえましく思っています。毎日朝6時30分には家を出る僕は、愛らしいその寝顔に「行ってきます！」を言って仕事に向かっています。夜帰るのが遅くなった時は、一日君と会話しない日もあるね。僕も寂しく思っています。最近、君が夜寝る時間がだんだん遅くなってきていると聞きました。どうやら君は、僕と遊ぶために遅くまで起きて待っているそうだね。それを聞いたときは涙が出そうなほどうれしかったよ。僕のことは待たずにゆっくりと寝ててね。平日早く帰ることができた日や週末は、また一緒にいっぱい遊ぼう。

最近ではお手伝いもできるようになったと、お母さんが喜んで言っていたよ。買い物に行った時にはカートを押してくれたり、買い物袋を車からアパートの二階までもって行ってくれたり。食事の後には使い終わったお皿を流し台まで運んでくれたりと、お母さんは本当に助かっているよ。出かけるときにはおもちゃを全部片付けてから出かける几帳面なところも君のいいところの一つです。これからも君のいいところをどんどん見つけていきたいな。

もちろん僕やお母さんに叱られることも増えてきたね。つつい調子に乗ってやりすぎて叱られることが多いけど、そのたびにちゃんと心も成長しているよ。僕たちも君にどんな話をすれば伝わりやすいか、いつも考えさせられます。君が成長するたびに、僕たちも親として少しずつ成長することができています。君の成長に負けないように、僕とお母さんは君の話をいっぱいしていこうと思う。

来年の4月からは保育園に入園する予定の君。毎朝6時に起きて7時には登園、そしてお母さんが夜7時近くに迎えに来る生活が始まります。毎日お母さんと一緒にいる今の生活からは想像もつかないね。さみしい思いをさせる日もあると思うけれど、その時はいっぱい「ぎゅーっ！」てしよう。僕もお母さんも君のことを本当に本当に、心から愛してる。僕たちは精一杯仕事を頑張って、君は保育園の友達や先生と関わりあいながら、お互いにまた成長していこう。

from Green Beer パパより

***お気軽にお電話下さい!!**

玉名市子育てネットワーク

- * 育児相談 (電話・面接)
 - * 「一時保育」申込み・お問い合わせ
- いずれも月～金 (午前9時～午後4時まで)
玉名市築地2509
(敬愛保育園 敬愛子ども子育てステーション MoMO 内)
tel: (0968) 74-4514
fax: (0968) 74-3868

<http://www.keiai-hoikuen.org/>

